OFFICE QUÉBÉCOIS DE LA LANGUE FRANÇAISE

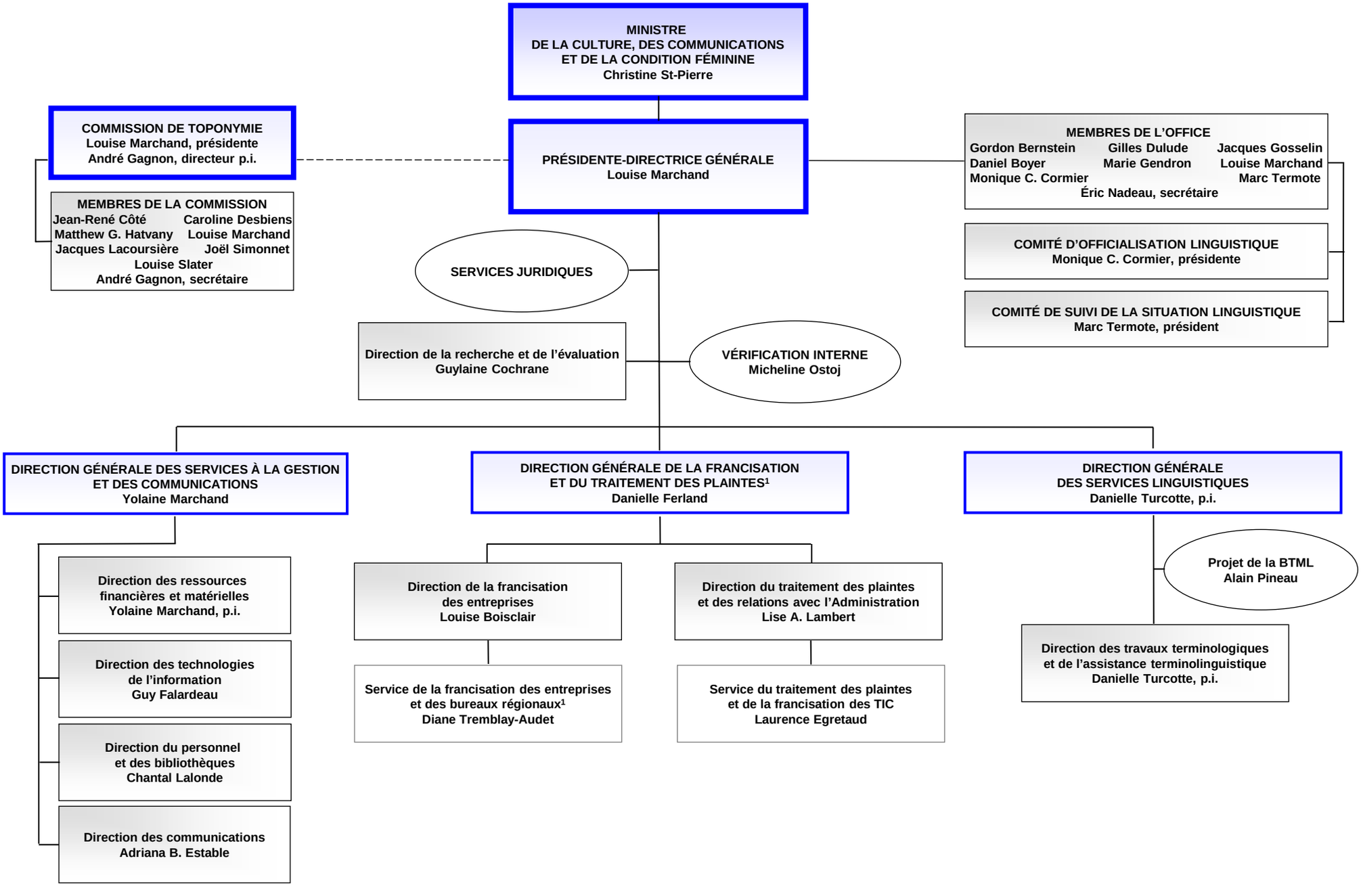

[1] Cette direction générale compte du personnel à Gatineau, Montréal, Québec, Rimouski, Rouyn-Noranda, Saguenay, Sherbrooke et Trois-Rivières.

2011-05-04